FONDATION
VOULOIR L'ÉDUCATION
SOUS L'ÉGIDE DE LA FONDATION NOTRE-DAME
RECONNUE D'UTILITÉ PUBLIQUE

Décembre 2026



Grâce à vous, des projets prennent vie

Chers amis et bienfaiteurs,

Tout comme vous, probablement, les administrateurs de la Fondation Vouloir l'Éducation se sentent très concernés par les récents événements que traverse notre pays : dégradations de lycées, agressions physiques contre des enseignants, résultats affligeants du classement Pisa… La résolution de ces problèmes est d'ordre politique et sort du périmètre de nos missions. Mais tout ceci nous conforte dans notre volonté de soutenir des établissements privés qui offrent une alternative à un enseignement public très dégradé.

En effet, la situation actuelle nous encourage à amplifier notre action en faveur d'établissements qui maintiennent les fondamentaux de l'éducation : agir de concert avec les parents, enseigner en donnant le goût de l'effort, porter attention au développement de l'intelligence, mais aussi du cœur et du caractère. Dans le paysage actuel incertain, ces écoles sont comme le premier phare aperçu après une longue traversée : un repère fiable et une lueur d'espoir.

Cette année encore, nous vous présentons quelques réalisations récentes et besoins nouveaux. Plusieurs écoles en fort développement se projettent dans des acquisitions de nouveaux locaux. Mais, de façon générale, le contexte économique inflationniste est difficile pour tous les établissements qui peinent à relever les tarifs supportés par les familles et à dégager une capacité d'investissement.

D'ores et déjà, je souhaite vous remercier pour votre générosité que nous sollicitons et vous associer au succès des collectes de 2025 et des premiers mois de 2026. Elles ont permis de soutenir des établissements à hauteur de 193.000 euros en 2025 et de 383.000 euros depuis le début 2026. Nous devons maintenir la progression, car d'autres écoles nous contactent avec de beaux projets également, comme l'école Notre-Dame de Lenevez à Ploërmel que nous venons d'accueillir.



Thierry COLLIN
Président

Votre soutien porte ses fruits

Club Delta d'activités
pour garçons

Grâce à un suivi quotidien et efficace du chantier, le bâtiment a été construit selon le planning et les locaux du club seront livrés à la fin de l'année. Après avoir apporté un soutien significatif pour le chantier de construction, la Fondation aimerait désormais contribuer au financement des aménagements internes et de l'ameublement des locaux, afin qu'ils soient au plus vite disponibles et opérationnels pour les activités !



Cours Tom Morel



En 2025, la Fondation Vouloir l'Éducation avait pris en charge les travaux d'aménagement de salles pour accueillir les nouveaux élèves de cette jeune école du Dauphiné. De nouveau, en septembre et octobre 2026, les responsables de l'école ont dû s'organiser pour faire face à une croissance inopinée des effectifs.
Avec efficacité, ils ont recruté une nouvelle enseignante et installé des bâtiments modulaires pour y transférer des activités et disposer d'une salle de classe supplémentaire. Cette fois encore, la Fondation Vouloir l'Éducation est fière d'avoir financé l'achat de ces bâtiments, grâce à vos dons bien employés !

Association Eduka

Cette association prend en charge des bourses de scolarité pour permettre à des familles d'inscrire leurs enfants dans les établissements, où les frais de scolarité sont trop élevés. Chaque année, la Fondation Vouloir l'Éducation est sollicitée par Eduka pour compléter ses ressources propres et, ainsi, aider les familles pour faire en sorte que les tarifs ne soient pas une cause de renoncement à l'inscription de leurs enfants. Fin 2026, la Fondation a ainsi apporté 53.000 € et il faut désormais anticiper les besoins de 2027 !



Groupe scolaire Tarcisius - Trinité



Après les aides versées en 2025 et en 2026, la Fondation Vouloir l'Éducation aimerait contribuer encore au programme pluriannuel de travaux établi par les responsables de ce groupe scolaire situé à Briis sous Forges, dans la campagne d'Île de France.
Pour 2027, l'objectif est de construire un préau, selon le photo-montage ci-contre, afin que les élèves puissent profiter de leurs récréations, même en cas de pluie battante.

ouvre de nouveaux horizons.

École des Tilleuls

Bien installée dans le paysage local, cette école s'apprête à fêter ses 30 ans en 2027… Certaines municipalités ont récemment cessé de lui verser des subventions qui étaient en place depuis longtemps. En accompagnement d'efforts de réduction des dépenses, la Fondation Vouloir l'Éducation a apporté un soutien en 2026. Elle aimerait désormais pouvoir contribuer à des investissements, comme le renouvellement d'équipements informatiques et de certains moyens pédagogiques.



Collège et Lycée Hautefeuille



En 2026, la Fondation Vouloir l'Éducation a financé l'achat de mobilier et des bourses d'études pour aider les familles. Désormais, il faudrait rénover certains locaux du collège qui ont subi l'épreuve du temps et de l'usure. Un grand programme de travaux a débuté en 2025 et s'étalera sur plusieurs années, en fonction des ressources que la Fondation pourrait apporter pour compléter celles de Hautefeuille.

Notre-Dame de Levenez

Nouveau

C'est à Ploërmel, au cœur de la Bretagne, que cette école a ouvert ses portes à la rentrée de septembre 2025. Dès sa deuxième rentrée scolaire, elle accueillait 74 élèves ce qui constitue une prouesse pour une école située en zone rurale. Accompagner un tel développement nécessite des moyens financiers significatifs pour disposer de locaux opérationnels ou pour rémunérer les enseignants. La Fondation Vouloir l'Éducation se réjouit par avance de pouvoir soutenir cette nouvelle école pleine d'avenir.



Sans oublier !

Les collèges Saint-Dominique Savio et Saint François d'Assise, ainsi que l'école Garonne Pyrénées, que nous avons soutenus en 2026 et qui comptent encore sur votre générosité !

Les écoles soutenues par la Fondation

La *Fondation Vouloir l'Éducation* **accompagne et soutient** des écoles attentives aux souhaits éducatifs des parents, et délivrant un enseignement de qualité, adapté à chaque enfant et formateur de toute la personne.

- **Collège Les Vignes** - Courbevoie
- **Collège Hautefeuille** - Courbevoie
- **Cours Saint Jean-Paul II** - Rambouillet
- **École des Tilleuls** - Voisins-le-Bretonneux
- **Ecole Notre-Dame de Levenez** - Ploërmel
- **École Garonne-Pyrénées** - Toulouse

Avec son expérience, la *Fondation* conseille et soutient des projets viables.

Elle suit dans toute la France un réseau d'établissements scolaires qui partagent une communauté de projets éducatifs.

- **Lycée Hautefeuille** - Bois-Colombes
- **Club de loisirs Delta** - Bois-Colombes
- **Collège Saint-Dominique Savio** - Aix-en-Provence
- **Collège Saint-François d'Assise** - Nice
- **Groupe Tarcisius-Trinité** - Briis-sous-Forges (91)
- **Cours Tom Morel** - Saint-Chef (38)

Comment aider la Fondation ?

Avec le bulletin de soutien ou le formulaire par internet, vous pouvez :

- Mentionner l'un des projets présentés sur cette brochure
- Mentionner un autre établissement partenaire
- Laisser à la *Fondation* le choix d'affecter votre don selon les besoins

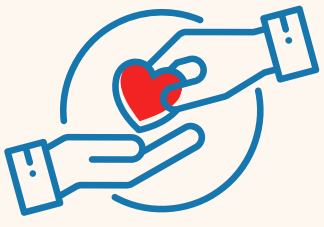

Donner à la *Fondation Vouloir l'Éducation*, c'est concrètement :

- Aider des familles à scolariser leurs enfants dans un cadre porteur
- Contribuer à former un futur adulte compétent, épanoui et conscient de sa vocation
- Encourager les promoteurs des écoles

La *Fondation Vouloir l'Éducation* est habilitée à recevoir des legs exonérés des droits de mutation ou des donations. Elle peut vous mettre en relation avec un conseiller pour échanger sur votre projet.

En ligne
sur le site sécurisé
de la *Fondation*
www.fondationvle.fr

Par virement
en indiquant l'IBAN
FR76 1027 8005 9800 0201 6560 179
(BIC : CMCIFR2A)

Afin d'établir votre reçu,
merci de mentionner votre nom
dans le motif du virement
et de nous communiquer
vos coordonnées par mail :
vouloirleducation@gmail.com

Par chèque
à l'ordre de la
Fondation Vouloir l'Éducation
accompagné de votre coupon

Fondation Vouloir l'Éducation
65 rue Armand Silvestre
92400 Courbevoie